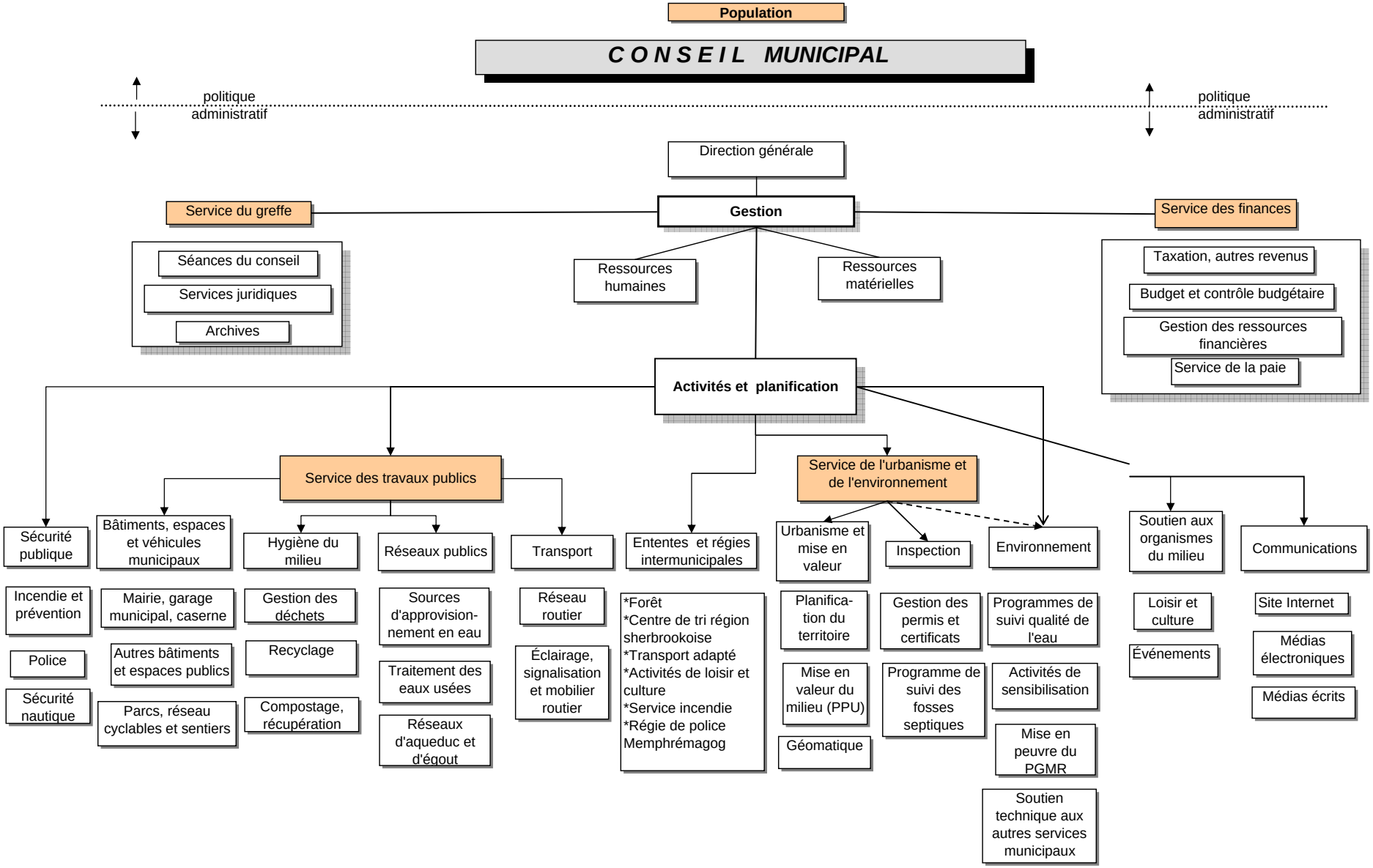
Population
C O N S E I L MUNICIPAL
politique
administratif
politique
administratif
Direction générale
Gestion
Service du greffe
Séances du conseil
Services juridiques
Archives
Ressources humaines
Ressources matérielles
Service des finances
Taxation, autres revenus
Budget et contrôle budgétaire
Gestion des ressources financières
Service de la paie
Activités et planification
Service des travaux publics
Service de l'urbanisme et de l'environnement
Sécurité publique
Incendie et prévention
Police
Sécurité nautique
Bâtiments, espaces et véhicules municipaux
Mairie, garage municipal, caserne
Autres bâtiments et espaces publics
Parcs, réseau cyclables et sentiers
Hygiène du milieu
Gestion des déchets
Recyclage
Compostage, récupération
Réseaux publics
Sources d'approvision-nement en eau
Traitement des eaux usées
Réseaux d'aqueduc et d'égout
Transport
Réseau routier
Éclairage, signalisation et mobilier routier
Ententes et régies intermunicipales
*Forêt
*Centre de tri région sherbrookoise
*Transport adapté
*Activités de loisir et culture
*Service incendie
*Régie de police Memphrémagog
Urbanisme et mise en valeur
Planifica-tion du territoire
Mise en valeur du milieu (PPU)
Géomatique
Inspection
Gestion des permis et certificats
Programme de suivi des fosses septiques
Environnement
Programmes de suivi qualité de l'eau
Activités de sensibilisation
Mise en peuvre du PGMR
Soutien technique aux autres services municipaux
Soutien aux organismes du milieu
Loisir et culture
Événements
Communications
Site Internet
Médias électroniques
Médias écrits